

## Atividade da indústria da construção apresenta queda em fevereiro

As indústrias da construção continuam com o nível de atividade em queda em Mato Grosso ao registrarem, no mês de fevereiro, 41 pontos. Apesar da recuperação de 5 pontos em relação ao mês anterior, o resultado estadual é inferior aos registrados tanto no Brasil e Centro-Oeste quanto ao do mesmo período do ano anterior (figura 1).

**Figura 1:** Evolução nível de atividade MT, CO e BR (fev/2018 a fev/2019)

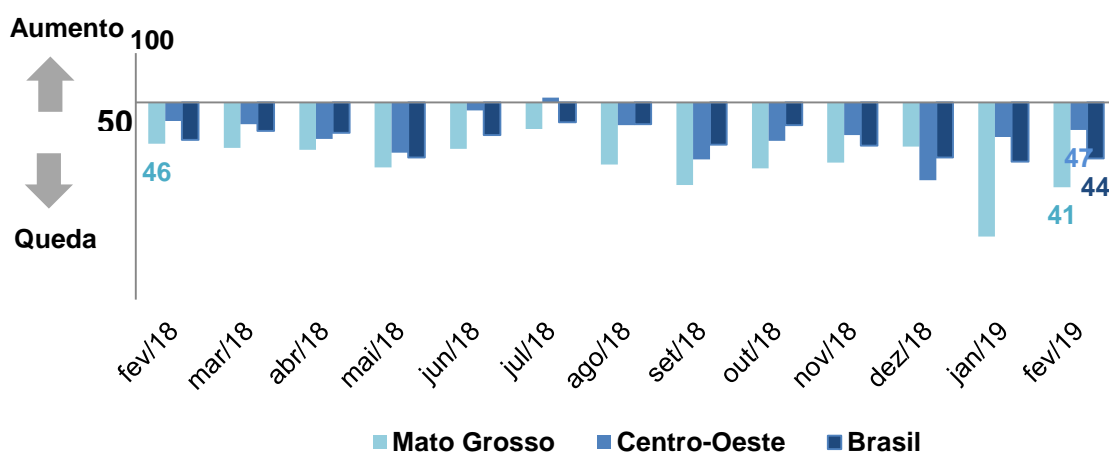

Fonte: Dados dos questionários respondidos pelas empresas, elaborados pela FIEMT em parceria com a CNI (2019).

O número de funcionários se manteve estável no mês de fevereiro e registrou 32,8 pontos. As pequenas empresas registraram 25 pontos (decréscimo de 4,2 pontos) em relação ao mês anterior. Já as médias e grandes indústrias apresentaram crescimento de 1,3 pontos, porém ainda está abaixo dos 50 pontos (figura 2).

**Figura 2:** Evolução no número de funcionários (fev/2018 a fev/2019)

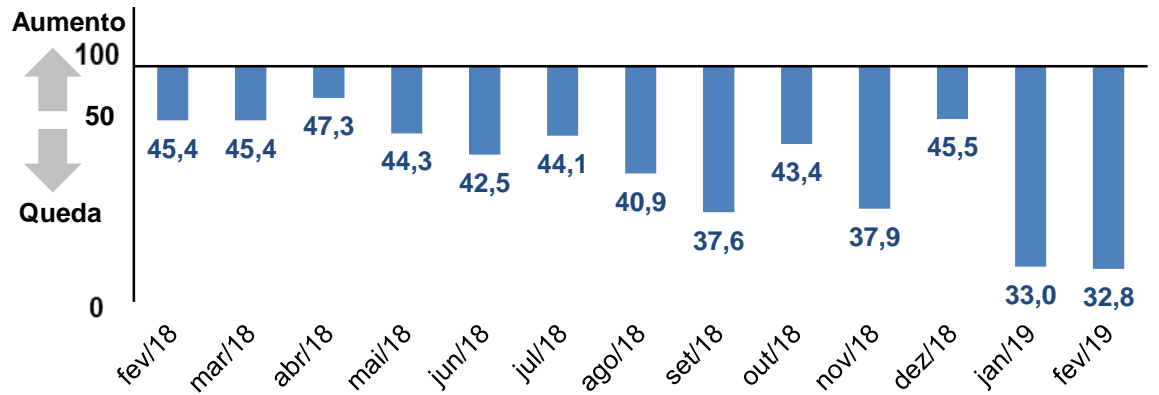

Fonte: Dados dos questionários respondidos pelas empresas, elaborados pela FIEMT em parceria com a CNI (2019).

A utilização da capacidade operacional geral das indústrias da construção foi de 54% (figura 3). No entanto, as pequenas empresas utilizaram apenas 40%, o que pode estar relacionado com o número de funcionários, que também apresentou queda significativa nas indústrias de pequeno porte.

**Figura 3:** Utilização da Capacidade de Operação (fev/2018 a fev/2019)

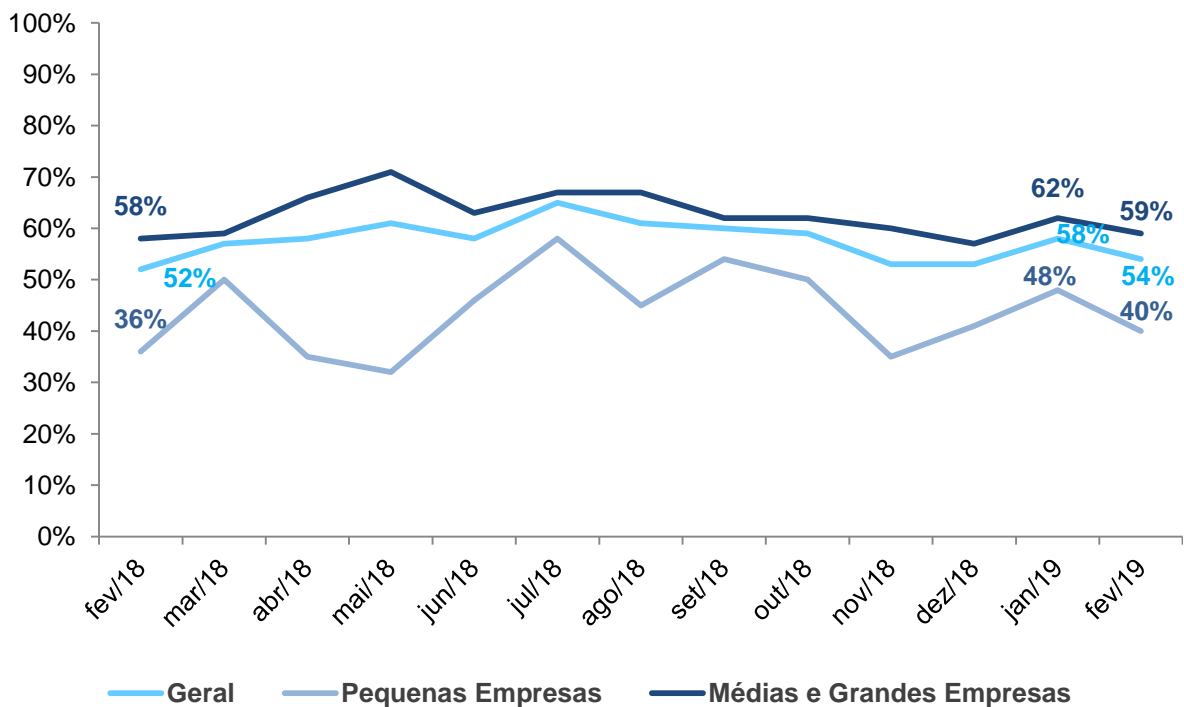

Fonte: Dados dos questionários respondidos pelas empresas, elaborados pela FIEMT em parceria com a CNI (2019).

**Tabela 1: Desempenho da Indústria da Construção (em relação ao mês anterior)**

Indicadores	Total			Pequenas <sup>1</sup>			Médias e Grandes <sup>2</sup>		
	fev/18	jan/19	fev/19	fev/18	jan/19	fev/19	fev/18	jan/19	fev/19
Mensal									
Nível de atividade	45,8	36,4	<b>41,4</b>	34,4	33,3	<b>37,5</b>	50,0	37,5	<b>42,9</b>
Atividade efetiva-usual*	38,3	37,5	<b>34,7</b>	37,5	37,5	<b>41,7</b>	38,6	37,5	<b>32,1</b>
Número de funcionários	45,4	33,0	<b>32,8</b>	39,3	29,2	<b>25,0</b>	47,7	34,4	<b>35,7</b>
Utilização da Capacidade Operação - UCO (%)	52,0	58,0	<b>54,0</b>	36,0	48,0	<b>40,0</b>	58,0	62,0	<b>59,0</b>

1 - Empresa com 10 a 49 funcionários. 2 - Empresa com 50 ou mais funcionários.

Indicadores variam de 0 a 100 pontos, acima dos 50 indica crescimento.

\* Indicadores variam de 0 a 100 pontos, acima dos 50 o indicador está superior ao usual.

Apesar dos indicadores da construção estarem em queda, as expectativas dos empresários para os próximos seis meses seguem otimistas. A perspectiva para novos empreendimentos e serviços apresentou o maior valor (63,8 pontos) e pode ter contribuído para o crescimento do indicador de intensão de investimento, que registrou 47,8 pontos em fevereiro (figuras 4 e 5).

**Figura 4: Expectativas para os próximos seis meses**

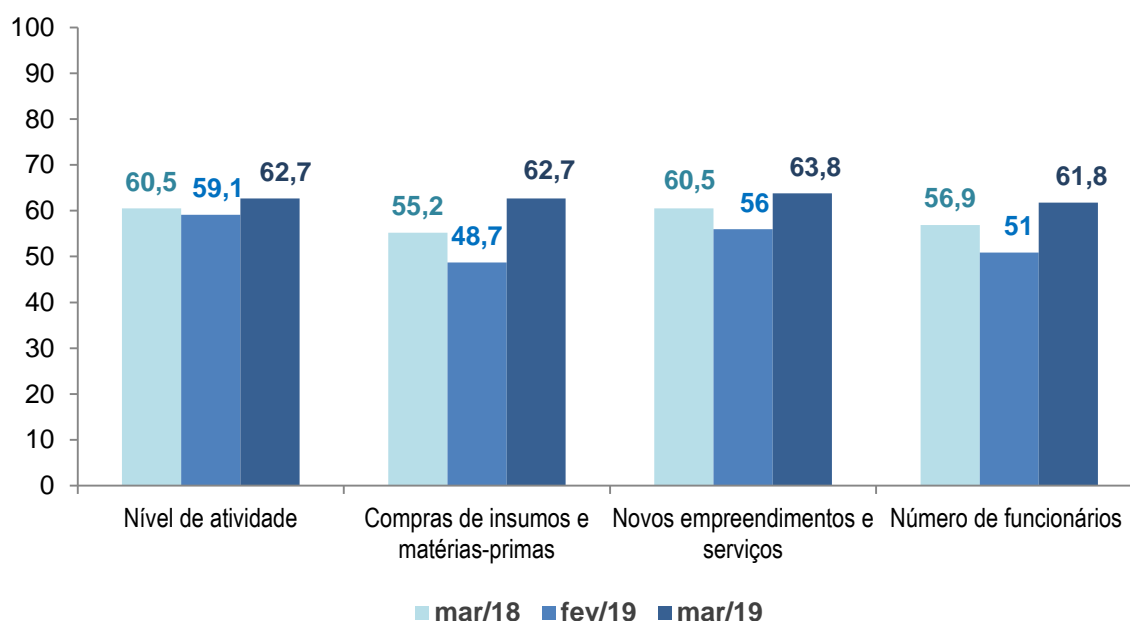

Fonte: Dados dos questionários respondidos pelas empresas, elaborados pela FIEMT em parceria com a CNI (2019).

**Figura:** Intensão de investimento para os próximos seis meses (mar/2018 a mar/2019)



Fonte: Dados dos questionários respondidos pelas empresas, elaborados pela FIEMT em parceria com a CNI (2019).

**Tabela 2:** Expectativas para os próximos seis meses

Indicadores	Total			Pequenas <sup>1</sup>			Médias e Grandes <sup>2</sup>		
	mar/18	fev/19	mar/19	mar/18	fev/19	mar/19	mar/18	fev/19	mar/19
Mensal									
Nível de atividade	57,8	59,1	<b>62,7</b>	60,7	50,0	<b>58,3</b>	56,8	62,5	<b>64,3</b>
Compras de insumos e matérias-primas	53,7	48,7	<b>62,7</b>	57,1	45,0	<b>58,3</b>	52,5	50,0	<b>64,3</b>
Novos empreendimentos e serviços	55,6	56,0	<b>63,8</b>	57,1	55,0	<b>62,5</b>	55,0	56,3	<b>64,3</b>
Número de funcionários	57,4	50,9	<b>61,8</b>	57,1	45,0	<b>55,0</b>	57,5	53,1	<b>64,3</b>
Mensal									
Intensão de investimento	35,2	40,9	<b>47,8</b>	35,7	50,0	<b>41,7</b>	35,0	37,5	<b>50,0</b>

1 - Empresa com 10 a 49 funcionários. 2 - Empresa com 50 ou mais funcionários.

Indicadores variam no intervalo de 0 a 100. Valores acima de 50 indicam expectativa positiva.

Referência:

FIEMT – Federação das Indústrias no Estado de Mato Grosso /CNI – Confederação Nacional da Indústria. Sondagem Indústria da Construção. Cuiabá, 2019.

**Publicação mensal da FIEMT | Elaboração: Indicadores Econômicos e Fomento à Indústria**

Fone: (65)3611-1690 | E-mails: [assessoriaeconomica@fiemt.ind.br](mailto:assessoriaeconomica@fiemt.ind.br); [contato.astec@fiemt.ind.com.br](mailto:contato.astec@fiemt.ind.com.br)