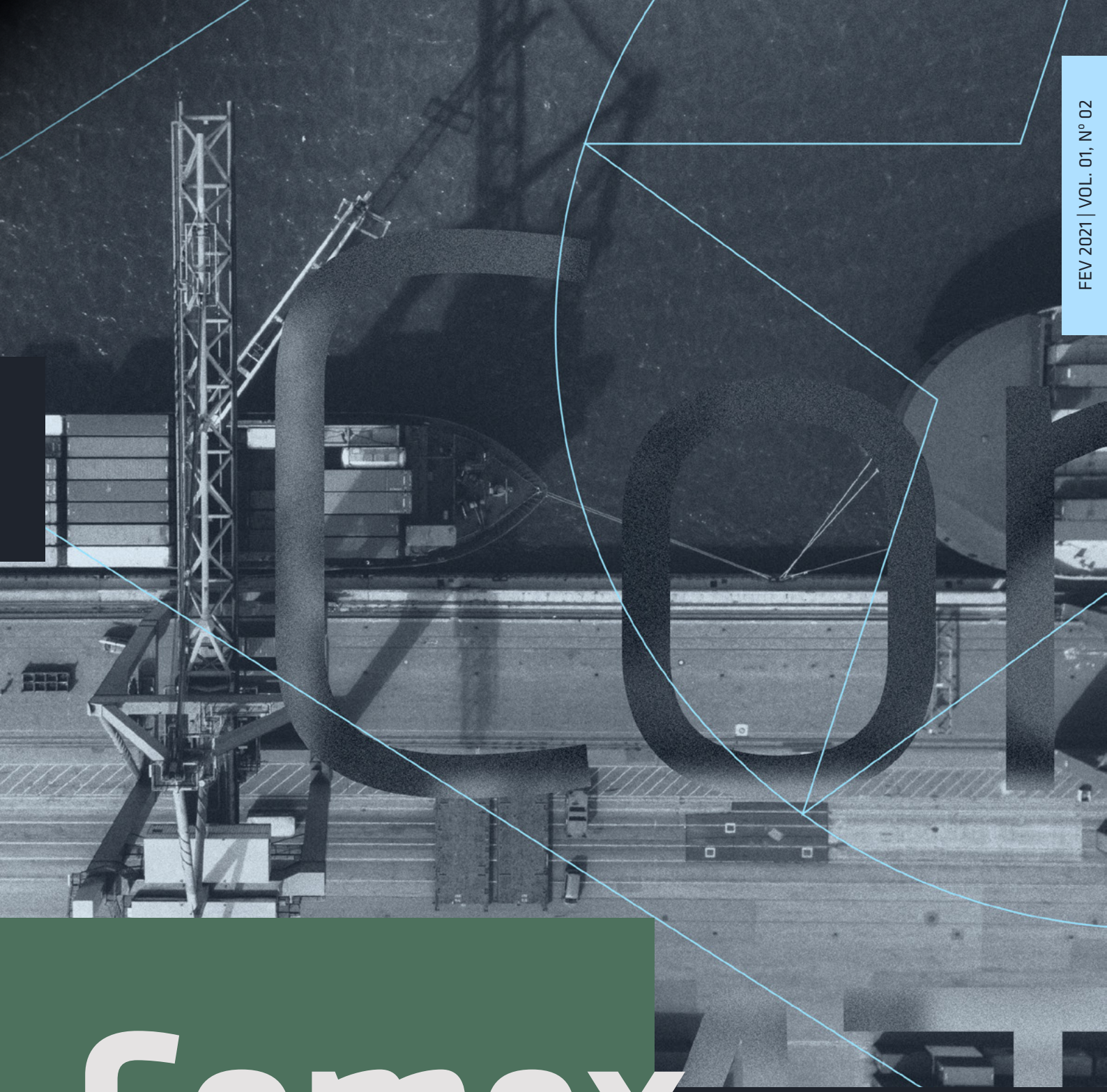

FEV 2021 | VOL. 01, Nº 02

# Comex MT

Sua principal fonte de informações e dados sobre Comércio Exterior em Mato Grosso.

CIN
Centro Internacional de Negócios de Mato Grosso

FIEMT

# Expediente


Gustavo Pinto Coelho de Oliveira
Presidente do Sistema Federação das Indústrias no Estado de Mato Grosso

Mauro Sérgio dos Santos
Superintendente da Federação das Indústrias no Estado de Mato Grosso

**Centro Internacional de Negócios**

Lucas Barros Honório Silva
Gerente de Desenvolvimento Industrial | Fiemt

Antônio Lorenzzi
Analista do Centro Internacional de Negócios | CIN/Fiemt

**Projeto Gráfico**

André Marcon de Mesquita
Coordenador de Comunicação e Marketing | Fiemt

Lucas Brust Calheiros
Analista de Publicidade | Fiemt

Este resultado traz informações sobre comércio exterior no estado de Mato Grosso, através de dados extraídos da plataforma online disponibilizada pela Secretaria de Comércio Exterior (SECEX) para consulta a dados de comércio exterior, a **ComexStat**. Os dados foram organizados e tratados pela equipe do **Centro Internacional de Negócios do Mato Grosso – CIN – FIEMT.**

Os dados apresentados aqui têm como período de referência o mês anterior ao vigente do ano atual, comparado ao mesmo recorte de tempo do ano anterior, a fim de entender comportamentos e tendências.

As informações contidas neste material poderão ser copiadas, replicadas ou reproduzidas, desde que seja citada a fonte.

FIEMT

# Como o CIN-MT pode auxiliar na internacionalização do seu negócio?

A Fiemt, através do Centro Internacional de Negócios de Mato Grosso, tem como objetivo apoiar as indústrias mato-grossenses na internacionalização de seus negócios, desde o estágio inicial até as etapas finais do processo, por meio dos seguintes serviços:

**Inteligência de Comércio Exterior:** elaboração de pesquisas e diagnósticos para que as empresas possam entender o dinamismo dos **mercados e fornecedores internacionais** com os quais pretendem realizar negócios.

**Emissão de documentos:** a **Fiemt** é a única entidade em MT habilitada para a emissão de **Certificados de Origem** preferencial e não preferencial, além de outros documentos como a **Declaração e o Certificado de Livre Venda**, para exportações e o **Atestado de Não Similaridade**, para importações.

**Capacitações e eventos empresariais:** por meio de minicursos, treinamentos, seminários, workshops e palestras voltados para o **desenvolvimento empresarial** de competências nos processos e operações de comércio exterior.

**Promoção de Negócios:** realização e participação de eventos **nacionais e internacionais** diversos formatos como **Feiras e Rodadas de Negócios**, com a finalidade de geração de negócios; de inovação tecnológica; de prospecção de oportunidades e de entendimento das tendências de mercado.

**Diplomacia empresarial:** promoção de encontros entre **autoridades diplomáticas** dos principais países parceiros comerciais e empresários de Mato Grosso, a fim de estreitar as relações e atrair investimentos.

CIN
Centro Internacional de Negócios de Mato Grosso

FIEMT

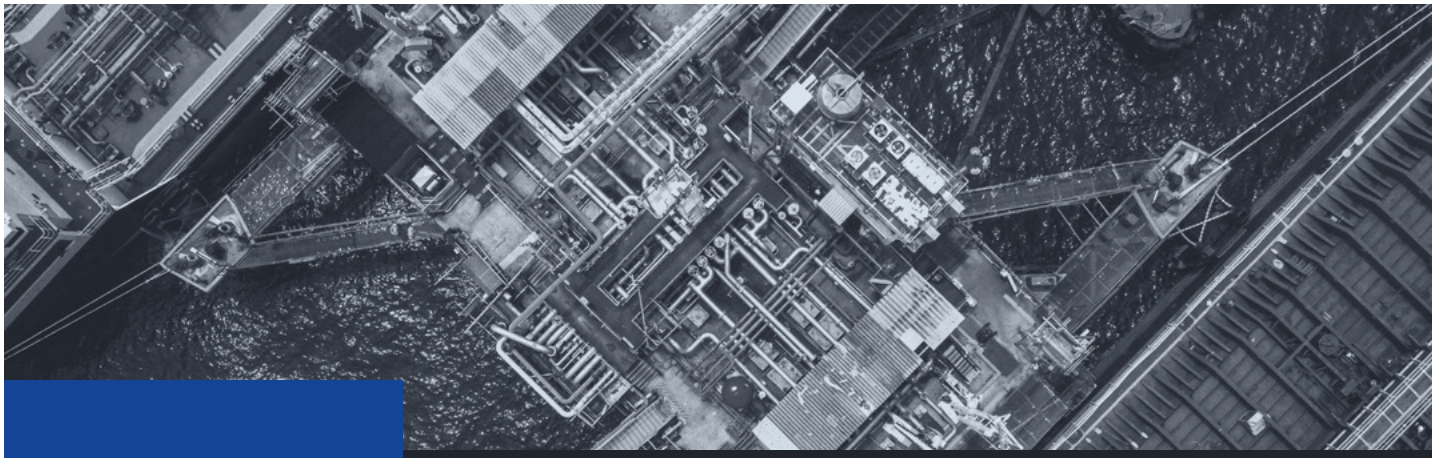

# Visão Geral

Comparativo de exportação de Mato Grosso, Centro-Oeste e Brasil entre os meses de fevereiro/2020 e fevereiro/2021

| | Exportações \| MIL US$ FOB | | Variação |
|---|---|---|---|
| Mato Grosso | US$ 1.468.493 | 2020 | -10,30% |
| | US$ 1.317.193 | 2021 | |
| Centro-Oeste | US$ 2.219.040 | 2020 | -10,58% |
| | US$ 1.984.300 | 2021 | |
| Brasil | US$ 15.391.652 | 2020 | 3,91% |
| | US$ 15.993.497 | 2021 | |

**Participação mato-grossense nas exportações brasileiras**

| | |
|---|---|
| 9,54% | 2020 |
| 8,24% | 2021 |

-1,31%

**Quantidade de itens diferentes exportados**

| | |
|---|---|
| 70 | 2020 |
| 107 | 2021 |

52,86%

**Mato Grosso exportou**

| | |
|---|---|
| 3.365.020 TON | 2020 |
| 2.465.926 TON | 2021 |

-26,72%

**Mato Grosso exportou para**

| | |
|---|---|
| 106 Países | 2020 |
| 92 Países | 2021 |

-13,21%

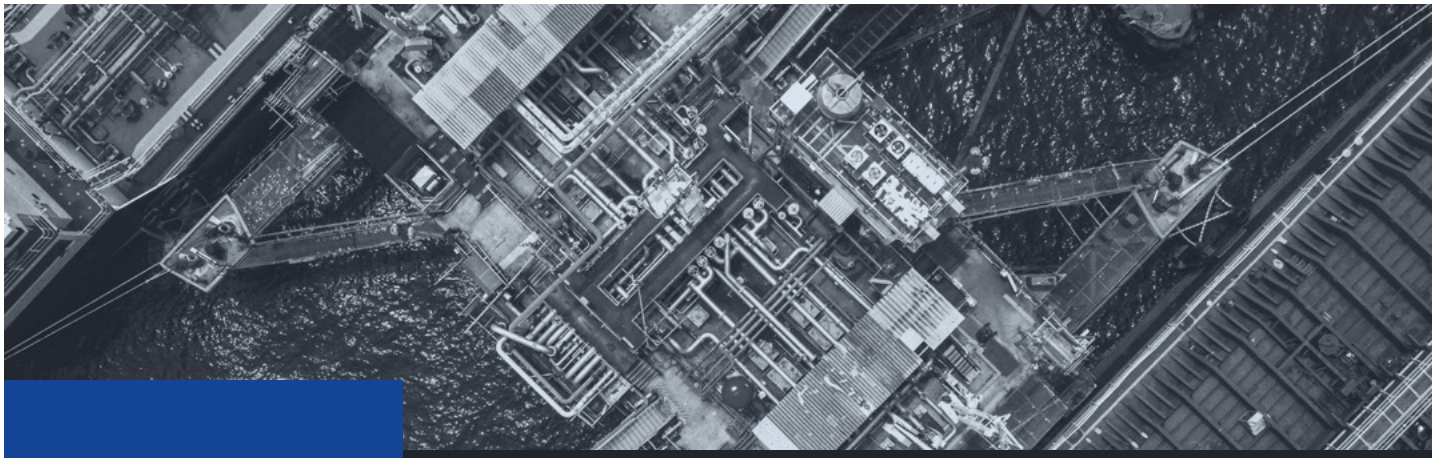

# Visão Geral

Comparativo de importação de Mato Grosso, Centro-Oeste e Brasil entre os meses de fevereiro/2020 e fevereiro/2021

| | Importações \| MIL US$ FOB | | Variação |
|---|---|---|---|
| Mato Grosso | US$ 110.566 | 2020 | 67,88% |
| | US$ 185.623 | 2021 | |
| Centro-Oeste | US$ 754.698 | 2020 | 29,51% |
| | US$ 977.404 | 2021 | |
| Brasil | US$ 12.839.183 | 2020 | 13,41% |
| | US$ 14.560.604 | 2021 | |

**Participação mato-grossense nas importações brasileiras**

| | |
|---|---|
| 0,86% | 2020 |
| 1,27% | 2021 |

0,41%

**Quantidade de itens diferentes importados**

| | |
|---|---|
| 273 | 2020 |
| 293 | 2021 |

7,33%

**Mato Grosso importou**

| | |
|---|---|
| 522.804 TON | 2020 |
| 766.697 TON | 2021 |

46,65%

**Mato Grosso importou de**

| | |
|---|---|
| 41 Países | 2020 |
| 45 Países | 2021 |

9,76%

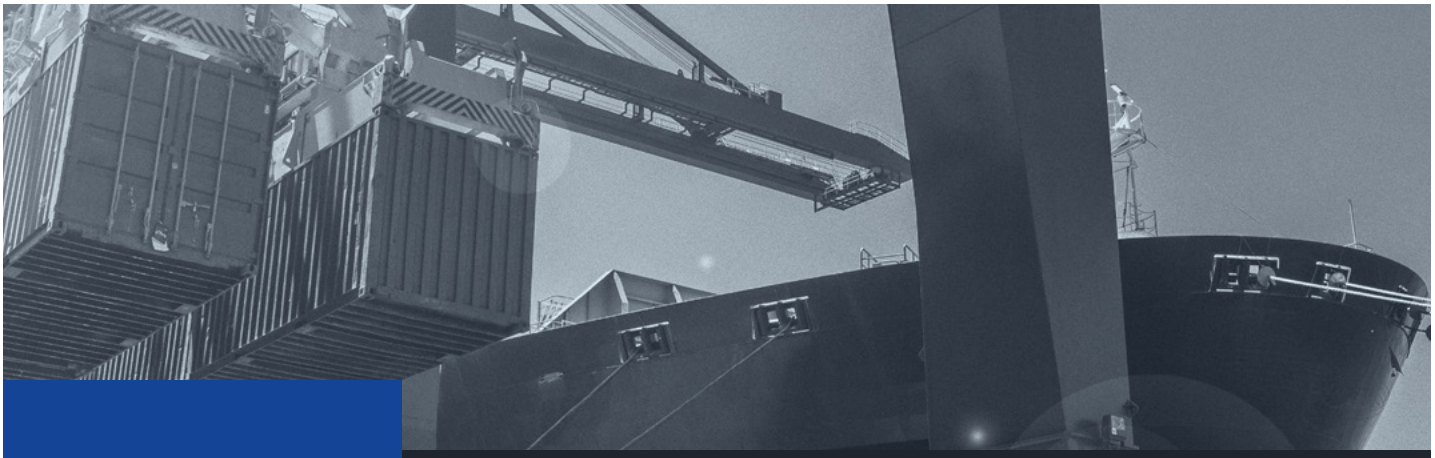

# Exportações

Comparativo dos principais produtos exportados por Mato Grosso entre os meses de fevereiro/2020 e fevereiro/2021

Mil US$ FOB

| | | | Participação | Variação |
|---|---|---|---|---|
| | **Complexo Soja** | **US$ 781.802** | **59,35%** | **-26,86%** |
| **47,41%** | *Soja in natura* | US$ 624.529 | | |
| **10,33%** | *Farelo de soja* | US$ 136.048 | | |
| **1,23%** | *Óleo de soja em bruto* | US$ 16.188 | | |
| **0,38%** | *Óleo de soja refinado* | US$ 5.038 | | |
| | **Algodão** | **US$ 278.268** | **21,13%** | **44,98%** |
| | **Proteína animal** | **US$ 125.001** | **9,49%** | **-11,06%** |
| **7,71%** | *Carne de bovino* | US$ 101.593 | | |
| **0,86%** | *Carne de frango* | US$ 11.369 | | |
| **0,37%** | *Miudezas de animais* | US$ 4.847 | | |
| **0,30%** | *Carne de suíno* | US$ 3.999 | | |
| **0,24%** | *Tripas e buchos de animais* | US$ 3.194 | | |
| | **Milho** | **US$ 75.149** | **5,71%** | **225,16%** |
| | **Ouro semimanufaturado** | **US$ 20.403** | **1,55%** | **17,90%** |

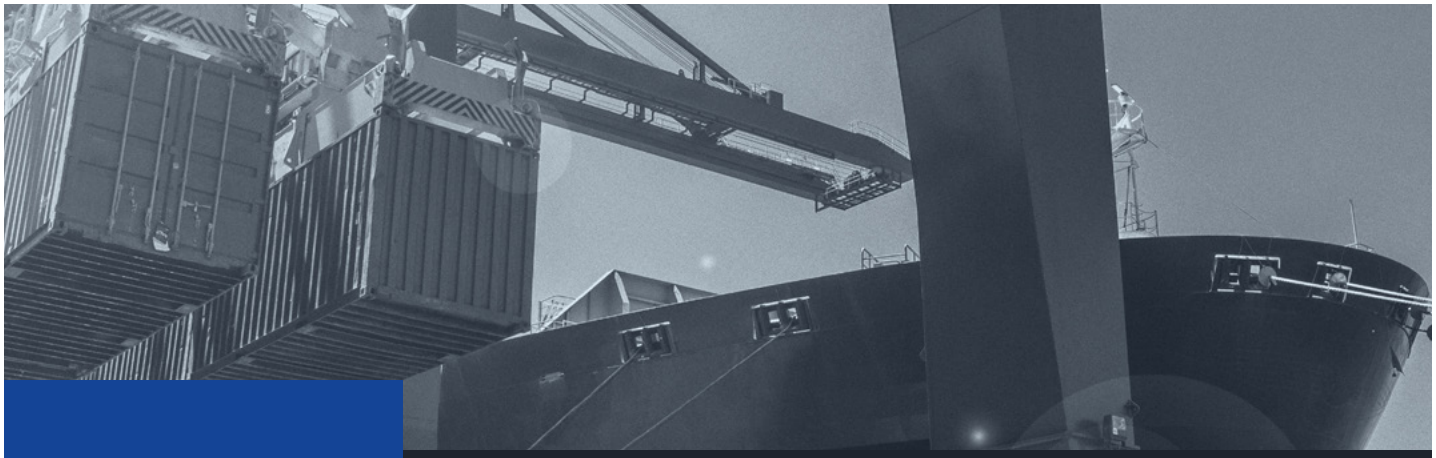

# Exportações

Comparativo dos principais produtos exportados por Mato Grosso entre os meses de fevereiro/2020 e fevereiro/2021

Mil US$ FOB

| | | | Participação | Variação |
|---|---|---|---|---|
| **Madeiras** | | **US$ 9.953** | **0,92%** | **-5,20%** |
| **0,48%** | *Madeira perfilada* | US$ 6.351 | | |
| **0,16%** | *Madeira em bruto* | US$ 2.071 | | |
| **0,12%** | *Madeira serrada* | US$ 1.531 | | |
| **Grãos beneficiados** | | **US$ 9.884** | **0,75%** | **56,30%** |
| **0,51%** | *Feijões* | US$ 6.672 | | |
| **0,23%** | *Gergelim* | US$ 2.974 | | |
| **0,02%** | *Arroz* | US$ 239 | | |
| **Açúcar** | | **US$ 3.954** | **0,30%** | **417,02%** |
| **0,16%** | *Açúcar em bruto* | US$ 2.974 | | |
| **0,14%** | *Açúcar refinado* | US$ 239 | | |
| **Gelatinas e colas industriais** | | **US$ 2.431** | **0,18%** | **4,17%** |
| **Couros (exceto em bruto)** | | **US$ 1.532** | **0,12%** | **18,84%** |

# Exportações

Comparativo dos principais destinos de exportações de Mato Grosso entre os meses de fevereiro/2020 e fevereiro/2021

## China

| Produto | Mil US$ FOB | Volume em Tons | Preço médio (US$/Tons) | Δ US$ FOB | Δ Volume | Part. US$ FOB |
|---|---|---|---|---|---|---|
| Soja in natura | 468.179 | 1.155.240 | 405 | -22,64% | -33,16% | 78,92% |
| Algodão | 61.454 | 38.377 | 1.601 | 118,33% | 114,46% | 10,36% |
| Carne de bovino | 55.185 | 12.082 | 4.568 | 16,10% | 33,18% | 9,30% |
| Carne de suíno | 3.268 | 1.541 | 2.121 | 16,32% | 3,08% | 0,55% |
| Carne de frango | 2.461 | 1.367 | 1.801 | 82,35% | 54,61% | 0,41% |

## Indonésia

| Produto | Mil US$ FOB | Volume em Tons | Preço médio (US$/Tons) | Δ US$ FOB | Δ Volume | Part. US$ FOB |
|---|---|---|---|---|---|---|
| Farelo de soja | 74.273 | 153.486 | 484 | 359,98% | 220,70% | 73,55% |
| Algodão | 26.713 | 16.600 | 1.609 | -13,67% | -13,67% | 26,45% |

# Exportações

Comparativo dos principais destinos de exportações de Mato Grosso entre os meses de fevereiro/2020 e fevereiro/2021

## Bangladesh

| Produto | Mil US$ FOB | Volume em Tons | Preço médio (US$/Tons) | Δ US$ FOB | Δ Volume | Part. US$ FOB |
|---|---|---|---|---|---|---|
| Algodão | 68.066 | 42.726 | 1.593 | 147,19% | 143,90% | 89,00% |
| Óleo de soja | 7.407 | 7.550 | 981 | 62,01% | 23,23% | 9,69% |
| Milho | 984 | 5.000 | 197 | - | - | 1,29% |
| Madeira em bruto | 24 | 51 | 465 | - | - | 0,03% |

## Turquia

| Produto | Mil US$ FOB | Volume em Tons | Preço médio (US$/Tons) | Δ US$ FOB | Δ Volume | Part. US$ FOB |
|---|---|---|---|---|---|---|
| Soja in natura | 41.734 | 107.549 | 388 | 73,20% | 54,79% | 58,46% |
| Algodão | 25.411 | 16.157 | 1.573 | 4,19% | 4,45% | 35,60% |
| Carne de bovino | 1.705 | 397 | 4.296 | -62,91% | -68,53% | 2,39% |
| Farelo de soja | 1.131 | 1.560 | 725 | - | - | 1,58% |
| Ouro semimanufaturado | 998 | 0,02 | 41.574.042 | - | - | 1,40% |

# Exportações

Comparativo dos principais destinos de exportações de Mato Grosso entre os meses de fevereiro/2020 e fevereiro/2021

## Paquistão

| Produto | Mil US$ FOB | Volume em Tons | Preço médio (US$/Tons) | Δ US$ FOB | Δ Volume | Part. US$ FOB |
|---|---|---|---|---|---|---|
| Algodão | 36.737 | 22.707 | 1.618 | 98,94% | 85,92% | 81,60% |
| Soja in natura | 4.835 | 14.896 | 325 | -87,17% | -86,27% | 10,74% |
| Demais produtos básicos | 3.429 | 3.742 | 917 | - | - | 7,62% |
| Compostos nitrogenados | 17 | 26 | 655 | - | - | 0,04% |

## Vietnã

| Produto | Mil US$ FOB | Volume em Tons | Preço médio (US$/Tons) | Δ US$ FOB | Δ Volume | Part. US$ FOB |
|---|---|---|---|---|---|---|
| Algodão | 41.729 | 26.431 | 1.579 | -3,59% | -2,64% | 96,37% |
| Milho | 625 | 3.727 | 168 | - | - | 1,44% |
| Madeira em bruto | 429 | 1.113 | 385 | -32,68% | 0,57% | 0,99% |
| Couros (exceto em bruto) | 392 | 188 | 2.091 | 412,90% | 193,64% | 0,91% |
| Demais produtos básicos | 97 | 100 | 966 | - | - | 0,22% |

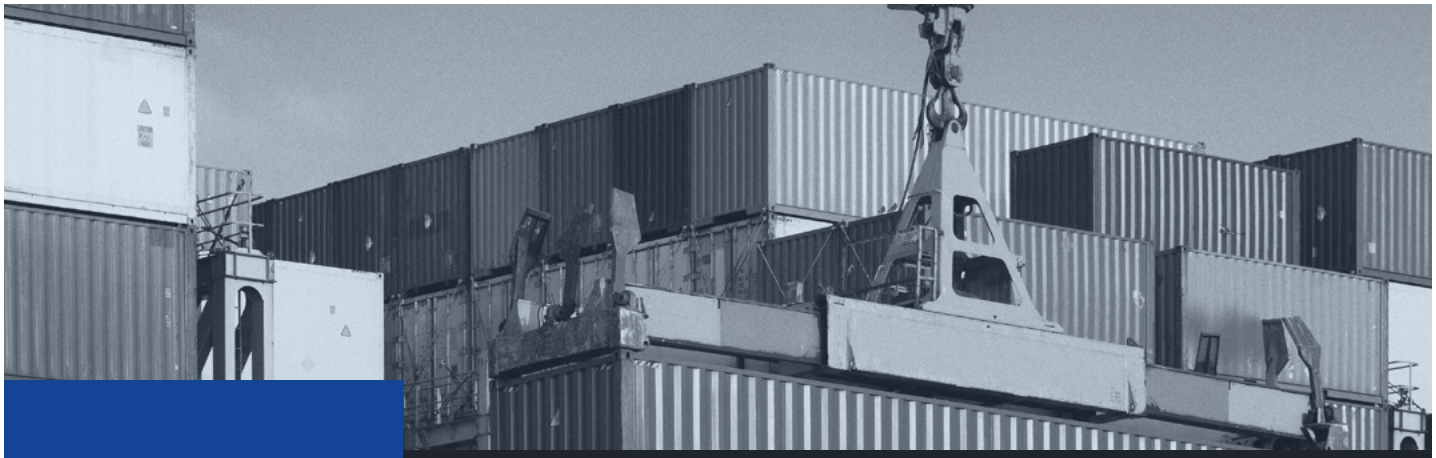

# Importações

Comparativo dos principais produtos importados por Mato Grosso entre os meses de fevereiro/2020 e fevereiro/2021

FOB - US$

| | | | Participação | Variação |
|---|---|---|---|---|
| | **Insumos agrícolas** | **US$ 160.927** | **86,69%** | **82,42%** |
| **32,68%** | *Cloreto de potássio* | US$ 60.669 | | |
| **22,54%** | *Ureia agrícola* | US$ 41.836 | | |
| **16,93%** | *Adubos ou fertilizantes* | US$ 31.436 | | |
| **11,61%** | *Sulfato de Amônio* | US$ 21.556 | | |
| **1,94%** | *Defensivos agrícolas* | US$ 3.609 | | |
| **0,98%** | *Superfosfatos* | US$ 1.821 | | |
| | **Gás natural** | **US$ 8.184** | **4,41%** | **547,93%** |
| | **Centrifugadores e aparelhos para filtrar** | **US$ 3.945** | **2,13%** | **1817,95%** |
| | **Aviões** | **US$ 2.002** | **1,08%** | **-** |

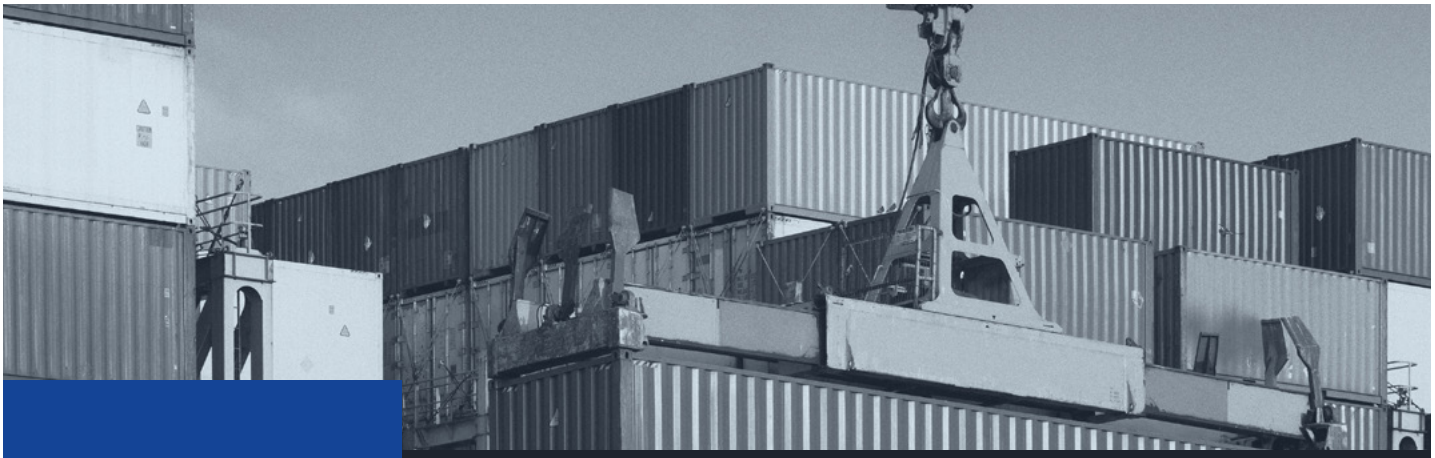

# Importações

Comparativo dos principais produtos importados por Mato Grosso entre os meses de fevereiro/2020 e fevereiro/2021

FOB - US$

| | | | Participação | Variação |
|---|---|---|---|---|
| | **Veículos de carga** | **US$ 1.915** | **1,03%** | - |
| | **Cabreas e outros guindastes** | **US$ 1.101** | **0,59%** | - |
| | **Máquinas industriais** | **US$ 911** | **0,49%** | -25,18% |
| | **Pneus** | **US$ 594** | **0,32%** | -10,38% |

CIN
Centro Internacional de Negócios de Mato Grosso

AO VIVO E ONLINE

# Importações: fundamentos e práticas

VIA Microsoft Teams

**24 e 25/03/2021**

**07h30 às 10h30**
Horário de Cuiabá

**R$220,00** no boleto bancário

INSCRIÇÕES AQUI

DESCONTOS SÓCIO INDÚSTRIA DE 10%

Realização:

FIEA FIEAM FIEB FIEC FIEG Sistema FIEMS FIEMT FIEP FIEPA FIERGS FIESC

CIN
Centro Internacional de Negócios
de Mato Grosso

FIEMT

SistemaFIEMT sistemafiemt 65 3611 1695

Avenida Historiador Rubens de Mendonça, 4193 - Centro Político Administrativo
Cuiabá/MT - CEP 78049-940 | E-mail.: cin@fiemt.ind.br